



**Федеральные архивы
в Москве:
возможности для
изучения родословной**

**Ольга Долгушева
Историк-генеалог**

ХабСудТех 2020. 11 апреля 2020 г 17.00

**ЦЕЛЬ ДАННОГО ПРОЕКТА - ОБЗОР
ЧЕТЫРЕХ ОСНОВНЫХ ФЕДЕРАЛЬНЫХ
АРХИВОВ В МОСКВЕ.**

- ВОЗМОЖНОСТИ ПО ИЗУЧЕНИЮ
РОДОСЛОВНОЙ
- ОСОБЕННОСТИ ПОИСКА В КАЖДОМ ИЗ
АРХИВОВ
- ОРГАНИЗАЦИЯ СПРАВОЧНО-
ИНФОРМАЦИОННОГО АППАРАТА
- В КАКИХ ДОКУМЕНТАХ СОДЕРЖАТСЯ
СВЕДЕНИЯ БИОГРАФИЧЕСКОГО ХАРАКТЕРА
- ОБЗОР ДОКУМЕНТОВ

РГВИА

Российский Государственный
Военно-Исторический Архив РФ



ФЕДЕРАЛЬНЫЙ АРХИВ. МАТЕРИАЛЫ ПО ВОЕННОЙ
ИСТОРИИ РОССИЙСКОЙ ИМПЕРИИ ДО 1917 ГОДА

СПРАВОЧНО- ИНФОРМАЦИОННЫЙ ЦЕНТР

РГВИА

ПОИСК В КАРТОТЕКАХ:

- ОФИЦЕРЫ ИМПЕРАТОРСКОЙ АРМИИ
- ВОЕННЫЕ ВРАЧИ
- НАГРАЖДЕННЫЕ ГЕОРГИЕВСКИМИ
КРЕСТАМИ
- УЧАСТНИКИ ВОЙНЫ 1812 ГОДА
- КОМПЬЮТЕРНАЯ БАЗА ДАННЫХ (ДОСТУПНА
НА КОМПЬЮТЕРАХ СОТРУДНИКОВ)

СОДЕРЖАНИЕ КАРТОЧЕК:

- АРХИВНЫЙ ШИФР (необходим для заказа дел и копий)
- ФАМИЛИЯ, ИМЯ, ОТЧЕСТВО
- ГОД РОЖДЕНИЯ
- СОЦИАЛЬНОЕ ПРОИСХОЖДЕНИЕ И МЕСТО РОЖДЕНИЯ
- МЕСТО СЛУЖБЫ И РОД ВОЙСК
- ДАТА СОСТАВЛЕНИЯ
- РОД ДОКУМЕНТА (КРАТКАЯ ЗАПИСЬ, АЛФАВИТ, ПОЛНЫЙ ПОСЛУЖНОЙ СПИСОК И Т.П.)

Наименование
госархива
ЦГВИА

АЛФ

Наименов. и № фонда

Г. штаб
р. 400

Опись №

Арх. №

Л. л.

7 - 8

Составитель

Фамилия

Ветровский

Имя и отчество

Станислав Иванович

Год рожд.

1834

Место рожд.

из дворян
Восевинской ул.

Место службы и род занят.

подполковник
свердловской губернии. Военн.
нач-к.

Дата документа

1882.

Род документа

кр. зап.

Дополнительные сведения см. на обор.

327—210000

КАРТОТЕКА РГВИА. ОФИЦЕРЫ.
ЧТО МОЖНО УЗНАТЬ ИЗ КАРТОЧЕК

СОДЕРЖАНИЕ ПОСЛУЖНОГО СПИСКА ОФИЦЕРА ИМПЕРАТОРСКОЙ АРМИИ:

- АРХИВНЫЙ ШИФР
- ДАТА СОСТАВЛЕНИЯ
- НОМЕР ВОИНСКОЙ ЧАСТИ
- ЧИН, ИМЯ, ОТЧЕСТВО, ФАМИЛИЯ, ДОЛЖНОСТЬ ПО СЛУЖБЕ
- ОРДЕНА И ЗНАКИ ОТЛИЧИЯ
- ДАТА И МЕСТО РОЖДЕНИЯ, ПРОИСХОЖДЕНИЕ (НЕТ ДАННЫХ О ТОЧНОМ МЕСТЕ РОЖДЕНИЯ И ИМЕНАХ РОДИТЕЛЕЙ)
- УЧЕБНОЕ ЗАВЕДЕНИЕ
- ПРОХОЖДЕНИЕ СЛУЖБЫ
- БЫТНОСТЬ ВНЕ СЛУЖБЫ (В ОТПУСКАХ)
- СЕМЕЙНОЕ ПОЛОЖЕНИЕ. ДЕВИЧЬЯ ФАМИЛИЯ ЖЕНЫ И ЕЕ ПРОИХОЖДЕНИЕ. ДЕТИ

Посл. списокъ 1909 г. № 1112

ПОСЛУЖНОЙ СПИСОКЪ

Свеаборгской крѣпостной Минной роты

Капитана Г. О. Ф. М. А. Н. А.

Составленъ 42 января 1909 года.

Центральный Государственный
военно-исторический архив

Фондъ 409

Книжн. 1

Д. хр. 24755

ПОСЛУЖНОЙ СПИСОКЪ

I. Чинъ, имя, отчество и фамилія.	Капитанъ Всеволодъ Людвиговичъ Г. О. Ф. М. А. Н. А.
II. Должность по службѣ.	Младшій офицеръ.
III. Ордена и знака отличія.	Кавалеръ орденовъ: Св. Анны 3 ст. съ мечами и бантомъ, Св. Станислава 3 ст., съ мечами и бантомъ. Имѣетъ свѣтло бронзовую медаль на Георгиевской-Александровской лентѣ въ память Русско-Японской войны 1904-1905 г. г.
IV. Когда родился.	6 февраля 1879 года.
V. Изъ какого званія происходитъ и какой губерніи уроженецъ.	Сынъ Коллежскаго Совѣтника. Уроженецъ С. Петербургской губ.
VI. Какого вѣроисповѣданія.	Православнаго.
VII. Гдѣ воспитывался.	Въ I кадетскомъ корпусѣ и Николаев- скомъ Инженерномъ училищѣ и Академіи, въ обоихъ окончилъ курсъ трехъ классовъ по I разряду.
VIII. Полученное на службѣ содержаніе	Полученное на службѣ содержаніе: Малованія 900 руб. Средствъ 60 Всего 960 руб. Итого 1635 руб.

**ПОСЛУЖНЫЕ СПИСКИ ОФИЦЕРОВ.
ИНФОРМАЦИЯ. ЧТО МОЖНО УЗНАТЬ ИЗ
ПОСЛУЖНОГО СПИСКА, И ЧЕГО ТАМ НЕТ**

Посл. списокъ 1909 г. № 1112

ПОСЛУЖНОЙ СПИСОКЪ

Свеаборгской крѣпостной Минной роты

Капитана Г О Ф М А Н А.

Составленъ 42 января 1909 года.

Центральный Государствен-
но-исторический архивъ

Фондъ 409

Списокъ 1

Д. хр. 24755

ПОСЛУЖНОЙ СПИСОКЪ

I. Чинъ, имя, отчество и фамилія.	Капитанъ Всеволодъ Людвиговичъ Г О Ф М А Н Ъ.
II. Должность по службѣ.	Младшій офицеръ.
III. Ордена и знака отличія.	Кавалеръ орденовъ: Св. Анни 3 ст. съ мечами и бантомъ, Св. Станислава 3 ст., съ мечами и бантомъ. Имѣетъ свѣтло бронзовую медаль на Георгиевской-Александровской лентѣ въ память Русско-Японской войны 1904-1905 г.г.
IV. Когда родился.	6 февраля 1879 года.
Изъ какого званія происходитъ и какой губерніи уроженецъ.	Сынъ Коллежскаго Совѣтника. Уроженецъ С.Петербургской губ.
Какого вѣроисповѣданія.	Православнаго.
VII. Гдѣ воспитывался.	Въ I кадетскомъ корпусѣ и Николаев- скомъ Инженерномъ училищѣ и Академіи, въ обоихъ окончилъ курсъ трехъ классовъ по I разряду.
VIII. Получаемое на службѣ содержаніе.	Получаетъ въ годъ: Жалованья 900 руб. Столовыхъ 60 -" Квартирныхъ 675 -" Итого 1635 руб.

Составленъ 12 Января 1909 года
Рисшианъ В.Ф.Ивановъ

**IX.
ПРОХОЖДЕНИЕ СЛУЖБЫ:**

Когда в службу вступил, в каком звании, по какому ведомству, по какой службе, по какому ведомству, по какому званию, по какому месту службы или должности, по какому случаю; по воле начальства или по собственному желанию; когда отправился и прибыл к новому месту службы; награды: чинами, орденами и знаками отличия; Возмозможившие рескрипты, Высочайшия благоволения.

	Годы.				Годы.		
	Месяца.	Числа.	Месяца.		Месяца.	Числа.	
В службу вступил по окончании курса 1-го кадетского корпуса, в Николаевском Инженерном училище инженером рядового аванта на правах вольноопределяющегося 1-го разряда.	1898	авг.	31	Предписанием Начальника бригады от 28 июня 1902 г. за №1890 прикомандирован к 1-му Понтонному батальону, куда и отправился.	1902	июня	30
На основании ст. 20 Положения о Николаевском Инженерном училище 1896 г. служба считается с 1-го сент. 1898 г.	1898	сент.	1	Прибыл в батальон И. д. батальонного адъютанта.	"	июля	6
Интерьер офицером младшим поручиком инженером.	1900	"	23	Заведывающим подчиненным классом батальона.	"	авг.	2
По окончании 3-х классов Николаевского Инженерного училища по первому разряду, ВОСОЧАНИИМ приказом, отданным в тринадцатый день августа тысяча девятьсот первого года произведен в Подпоручики, с назначением на службу в 17 Салерний батальон.	1900	авг.	13	Заведывающим сдельной лавкой батальона.	"	июля	20
Со старшинством, на основании 21 ст. Положения о Николаевском Инженерном Училище 1896 г. объявлен прослужить на действительной службе в частях Инженерных войск по полтора года за каждый учебный год, произведенный в училище, считается этот срок с 1-го сент. 1900 г.	1900	"	9	Чин назначен И. д. Начальника и Квартирмейстера батальона.	"	сент.	21
Предписано отпущен в отпуск с 1-го сент. 1901 г. Прибыл в батальон.	1901	сент.	16	Переведен в 1-й Понтонный батальон.	"	авг.	9
Назначен обучать класс.	"	"	"	По желанию держать экзамен в Николаевскую Инженерную Академию, освобожден от занятий.	"	июля	19
Сдал в Академию на экзамен, куда и прибыл.	"	"	"	Сдал И. д. Начальника и Квартирмейстера батальона.	"	"	12
Произведен в Подпоручики.	"	"	"	Отправился в Николаевскую Инженерную Академию, для держания вступительного экзамена, куда и прибыл.	"	авг.	20
Учебный год, произведенный в училище, считается этот срок с 1-го сент. 1900 г.	"	"	"	Со старшинством.	"	окт.	1
Прибыл в батальон.	"	"	"	По выдержании приказом отпущен в отпуск с 1-го сент. 1901 г.	"	авг.	9
Назначен обучать класс.	"	"	"	Приказом Военного Министра по Инженерным войскам за № 22 от 22 июля 1902 г. назначен в 1-й Понтонный батальон, куда и прибыл.	"	"	7
Сдал в Академию на экзамен, куда и прибыл.	"	"	"	Приказом Военного Министра по Инженерным войскам за № 22 от 22 июля 1902 г. назначен в 1-й Понтонный батальон, куда и прибыл.	"	"	7
Произведен в Подпоручики.	"	"	"	Произведен в Подпоручики.	"	"	7

ПОСЛУЖНЫЕ СПИСКИ ОФИЦЕРОВ.

ИНФОРМАЦИЯ. ЧТО МОЖНО УЗНАТЬ ИЗ ПОСЛУЖНОГО СПИСКА, И ЧЕГО ТАМ НЕТ

XI.	<p>Холост, или женат, на ком; имела ли детей; год, месяц и число рождения детей; какого она и жена происхождения.</p> <p align="right"><i>Жена на дочери американского Почетного Чрезвычайного Посла в Петербурге, Константина Петровича Мисникова, родившегося в Петербурге 29 Января 1887 г. Жена в год происхождения Почетного Чрезвычайного Посла.</i></p>
XII.	<p>Есть ли за ним, за родителями его, или, когда жена, за женою, недвижимое имущество, родовое или приобретенное.</p> <p align="right"><i>Не имеет.</i></p>
XIII.	<p>Въ штрафъ по суду, или без суда, также под следствием, был ли, когда, за что именно и чѣмъ дѣло кончено.</p> <p align="right"><i>Не было.</i></p>
XIV.	<p>Бытность в походах и дѣлахъ противу неприятеля, съ объясненіемъ гдѣ именно, съ какою и по какое время; оказанныя отличія и полученныя въ сраженіяхъ раны или контузы; особыя порученія, сверхъ прямыхъ обязанностей, по Высочайшимъ повелѣніямъ, Высочайшимъ порученіямъ, Высочайшимъ наградамъ, Высочайшимъ наградамъ.</p> <p align="right"><i>Въ походы и дѣла противу неприятеля, съ объясненіемъ гдѣ именно, съ какою и по какое время; оказанныя отличія и полученныя въ сраженіяхъ раны или контузы; особыя порученія, сверхъ прямыхъ обязанностей, по Высочайшимъ повелѣніямъ, Высочайшимъ порученіямъ, Высочайшимъ наградамъ, Высочайшимъ наградамъ.</i></p>

ПОИСК НИЖНИХ ЧИНОВ

- НЕОБХОДИМО ВЫЯСНИТЬ НОМЕР
ВОИНСКОЙ ЧАСТИ.

ЭТУ ИНФОРМАЦИЮ МОЖНО УЗНАТЬ:

- НА САЙТЕ WWW.GWAR.MIL.RU
- ПРОКОНСУЛЬТИРОВАТЬСЯ НА САЙТЕ
ВГД И ДР. РЕСУРСАХ ПО ФОТОГРАФИЯМ
- ИЗ МЕТРИЧЕСКИХ КНИГ



Росцирмб 613

Московскія Биржевое  и Купеческое Общества
Организация помощи раненымъ и больнымъ воинамъ.

УВѢДОМЛЕНІЕ о ПРИЕМѢ
раненаго или больного, поступившаго съ театра военныхъ дѣйствій

Госпиталь при Бogaдѣльнѣ имени П. М. ТРЕТЬЯКОВА
№ скорбнаго листа 2124

1. Фамилія *Росцирмб*
Имя *Александр* отчество *Александровичъ*
2. Хол., жен., вдовъ. 3. Возраст 30
4. Воинск. часть, должность *фельдшеръ*
93 Иркутская пех.
В. р.

5. Мѣсто родины: губ. *Иркутская*
уѣздъ (городъ) *Иркутск*
6. Постоянное мѣсто жительства

7. Болѣзнь или раненіе (какое, когда и гдѣ получено)
Вѣденье. За обмороки пуши
въ прав. предплечья

8. Принять мѣс. *февр* числа *24* 191*8* г.

Номер воинской части можно определить на сайте www.gwar.mil.ru по картотеке бюро учета потерь в Первой мировой войне (офицеров и солдат)

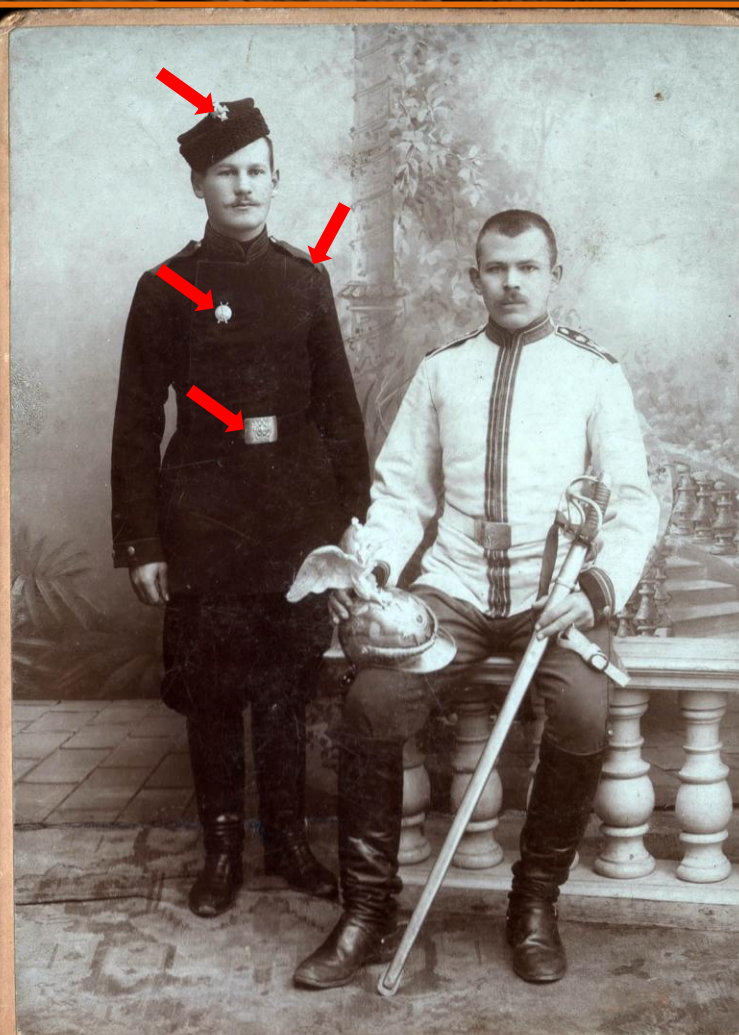

М^о Козловский М^о ЦАРСКОЕ СЕЛО

Сравнительный Учетно-Статистический отдел о потерях на фронте.

Список № 3 1344

Фронт

Фамилия.	Трапанин
Имя и отчество.	Иван Яковлевич
Часть войск и звание.	Д.В. 4 Стр. полка 7 фр
Национальность.	
Вероисповедание.	Православного
Холод или женат.	женат
Возраст.	
Гражданство.	
Род занятий (или профессии).	
Губерния.	Владимирской
Уезд.	
Волость.	
Село, деревня или станция.	гор. Муром
Причина выбытия из части.	убитый БЕЗ ВЕСТИ
Время сражения.	
Место сражения.	

Примечание: Дополнительные сведения на обороте.

Название части можно определить по элементам формы, задав вопрос на форуме сайта www.vgd.ru

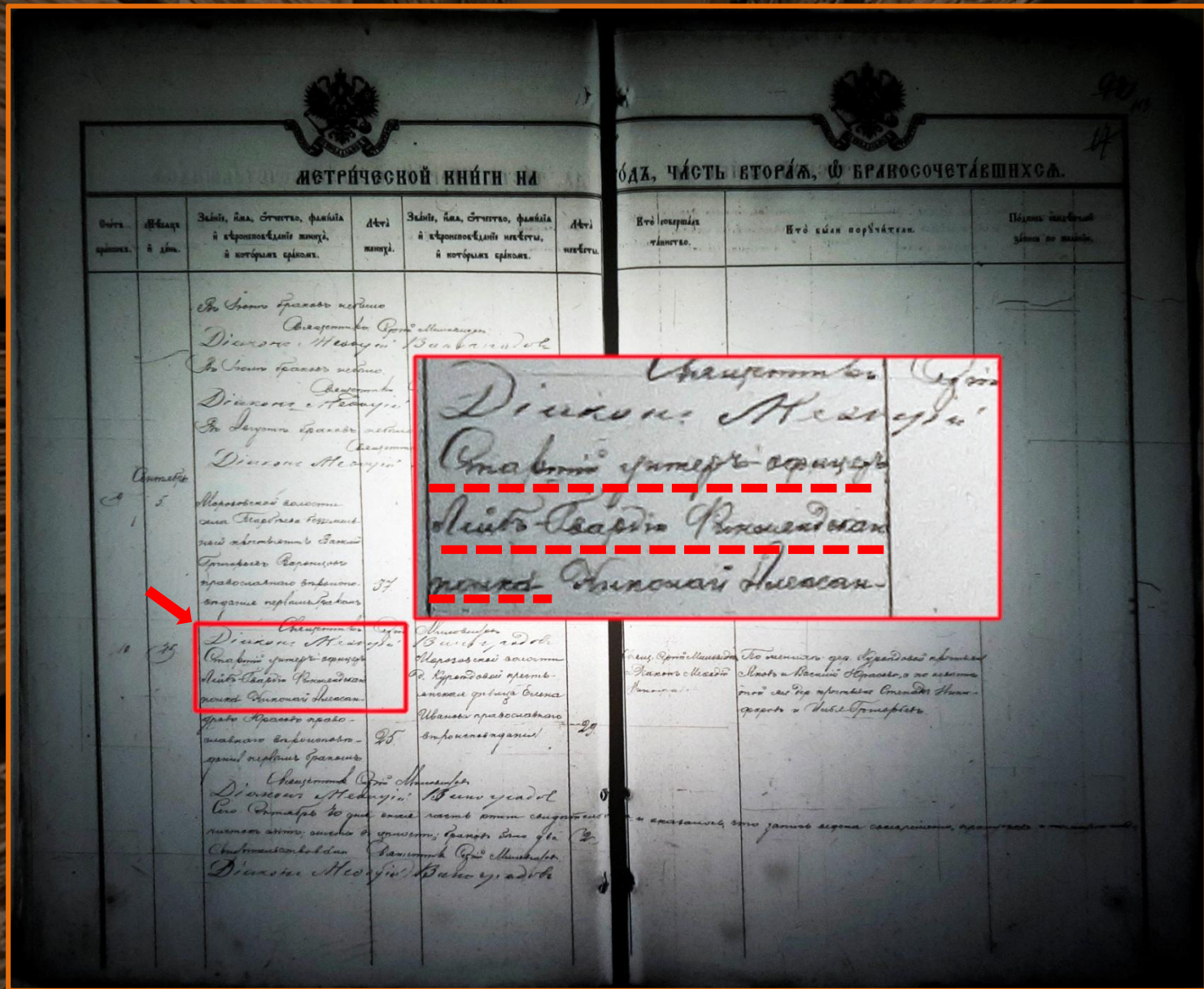

Название части также можно определить из записей в метрических книгах

**ДЛЯ САМОСТОЯТЕЛЬНОГО ПОИСКА
НИЖНИХ ЧИНОВ В РГВИА НЕОБХОДИМО:**

**- ВЫЯСНИТЬ НОМЕР ФОНДА, В КОТОРОМ
ХРАНЯТСЯ МАТЕРИАЛЫ ПО ДАННОЙ
ВОИНСКОЙ ЧАСТИ**

**- ИЗУЧИТЬ ОПИСЬ ФОНДА В ЧИТАЛЬНОМ
ЗАЛЕ**

**- УСТАНОВИТЬ, КАКИЕ ДОКУМЕНТЫ
ЯВЛЯЮТСЯ ПЕРСПЕКТИВНЫМИ ДЛЯ
ИЗУЧЕНИЯ**

- ЗАКАЗАТЬ ДЕЛА В ЧИТАЛЬНЫЙ ЗАЛ

Фонд 2839
Опись 1-3

Опись фонда
226²⁰ пехотного Землянского
полка
фонд № 2839

Фонд 2839
Опись 1-3

ВВЕДЕНИЕ

226-й Землянский полк сформирован в августе 1914г. Полк входил в состав 57-й пех. дивизии 26 армейского корпуса 10, 12 армий. Принимал участие в боевых действиях на Северо-Западном фронте в районе города Гродно, участвовал в обороне крепости Осовец. В начале 1918г. полк расформирован.

Фонд состоит из 209 ед. хранения. Имеет три описи соответствующие структурным частям: опись 1. Штаб полка, опись 2. Полевой суд, опись 3. Полковой врач. Документы штаба полка систематизированы по предметно-вопросному и номинальному признакам внутри групп - по хронологии. Опись штаба полка содержит следующие документальные материалы: оперативные приказы к призывания по дивизии и полку, оперативные-разведывательные доклады командиров батальонов и рот; журналы военных действий полка; полевые книжки; приказы по полку по строевой части; переписка с начальником дивизии, соседними полками, уездными воинскими начальниками о личном составе полка; списки солдат полка; списки солдат полка на получение калованья, переписку по хозяйственной и судной части;

К описи приложены: оглавление, составленное одновременно и схемой систематизации, список сокращенных слов и переводная таблица от нумерации по карточной описи к нумерации по новой листовой описи.

Опись составлена студентом-практикантом
Ивановым Б.И.
12 октября 1959 г.

СОДЕРЖАНИЕ ОПИСИ ФОНДА ПОЛКА

1. ОПЕРАТИВНО-РАЗВЕДЫВАТЕЛЬНАЯ ЧАСТЬ

1. Оперативные приказы и приказания по дивизии и полку.

1. Приказы, приказания по дивизии.

17 июня - 3 сентября 1914г. 21л. 24 15 794

2. Оперативные приказы по полку.

17 апреля - 19 апреля 1917г. 3л. 125 317 277

2. Оперативные приказания, предписания по дивизии, полку; оперативно-разведывательные донесения командиров батальонов и рот.

3. Приказы по дивизии; донесения командиров батальонов и рот

о боевых действиях и о передвижении полка, схемы расположения аэропланов
18 августа - 28 декабря 1914г. 30

4. Приказания и предписания по дивизии батальонов, рот и начальников ком

Биографической информации нет

3. Журналы военных действий полка.

21. Журнал военных действий полка.

28 января - 9 августа 1915г. л. 139 65 857

22. Журнал военных действий полка.

30 апреля 1915г. 11л. 138 308-953

23. Журнал военных действий полка.

17 - 30 апреля 1915г. 8л. 136 308 949

24. Журнал военных действий полка.

1 мая - 30 июня 1915г. 3л. 137 26 364

25. Журнал военных действий полка.

1 мая - 20 июля 1915г. 12л. 135 26 371

26. Журнал военных действий полка.

27. Журнал военных действий полка.

1 мая - 30 июня 1915г. 12л. 135 26 371

28. Журнал военных действий полка.

1 мая - 30 июня 1915г. 12л. 135 26 371

Описание боев, в которых участвовали предки. Оцифровано на сайте www.gwar.mil.ru

33. Журнал военных действий полка.

1 сентября - 31 октября 1916г. 6л. 76 393 993

34. Журнал военных действий полка.

1 января - 28 февраля 1917г. 4л. 111 262 639

35. Журнал военных действий полка.

1 - марта - 30 апреля 1917г. 3л. 112 317 275

36. Журнал военных действий полка.

1 мая - 30 июня 1917г. 6л. 114 318 082

37. Журнал военных действий полка.

1 июля - 31 августа 1917г. 5л. 113 322 701

4. Полевые книжки.

38. Полевая книжка врио командира 1 батальона штабс-капитан

39. Полевая книжка врио командира 1 батальона штабс-капитан

Биографической информации нет

ИНФОРМАЦИЯ В ФОНДАХ ВОИНСКИХ ЧАСТЕЙ

**В ПРИКАЗАХ ПО СТРОЕВОЙ ЧАСТИ
МОГУТ СОДЕРЖАТЬСЯ
СЛЕДУЮЩИЕ СВЕДЕНИЯ:**

- ПРИКАЗЫ О ЗАЧИСЛЕНИИ И СНЯТИИ С
ДОВОЛЬСТВИЯ**
- КРАТКАЯ ИНФОРМАЦИЯ О НИЖНИХ ЧИНАХ**
- ПРИКАЗЫ ОБ ОБУЧЕНИИ И ПРИСВОЕНИИ
ЗВАНИЙ**
- ПРИКАЗЫ О НАГРАЖДЕНИЯХ И ПООЩРЕНИЯХ**
- СВЕДЕНИЯ О ДЕНЕЖНЫХ ПЕРЕВОДАХ**

П. СТРОЕВАЯ ЧАСТЬ

І. Приказы по полку.

ІІ8. Приказы по полку. Подлинники.

7 июня - 3 сентября 1914г. 139л. 21 15793

ІІ9. Приказы по полку. Копии.

25 июля - 27 декабря 1914г. 141

І20. Приказы по полку. Подлинники.

4 сентября - 31 октября 1914г. 119л. 22 15 795

І21. Приказы по полку. Подлинники.

1 ноября 1914г.- 1 января 1915г. 223л. 23 13 724

І22. Приказы по полку. Подлинники.

1 января - 4 марта 1915г. 255л. 31 29 189

І23. Приказы по полку. Копии.

**ПРИКАЗЫ ПО СТРОЕВОЙ ЧАСТИ -
ОСНОВНОЙ ИСТОЧНИК ИНФОРМАЦИИ**

**В ФОНДЕ ПОЛКА МОГУТ БЫТЬ
ДОКУМЕНТЫ:**

- ПОСЛУЖНЫЕ СПИСКИ СОЛДАТ
- АЛФАВИТЫ (КРАТКИЕ ПОСЛУЖНЫЕ)
- ВЕДОМОСТИ НА ПОЛУЧЕНИЕ ДЕНЕГ
- ОПРОСНЫЕ ЛИСТЫ ВЕРНУВШИХСЯ ИЗ
ПЛЕНА

**НЕОБХОДИМО ПРОСМАТРИВАТЬ
ВСЕ ПОДОБНЫЕ ДЕЛА**

- 14 - ноября - 31 декабря 1915г. 47л. 133 6 787
186. Ведомости на получение денег солдатами полка.
I - 29 февраля 1916г. 47л. 98 377 318
187. Записки о наградах офицеров полка.
Февраль - апрель 1916г. 103 476 286
188. Именные списки солдат полка.
15 июля - 27 августа 1916г. 182
189. Послужные списки солдат полка; опросные листы.
1916г. 132 413-295

III. ХОЗЯЙСТВЕННАЯ ЧАСТЬ

190. Ведомости на выдачу довольствия солдатам полка.
I июля - 19 декабря 1914г. 44л. 144
191. Переписка с интендантом 57 пех. дивизии начальником Московского артиллерийского склада, командиром I парка 57 парко-

**ПОСЛУЖНЫЕ СПИСКИ И ДРУГАЯ
ИНФОРМАЦИЯ**

ВЫВОДЫ:

ПОИСК ОФИЦЕРОВ РУССКОЙ ИМПЕРАТОРСКОЙ АРМИИ:

-ИЗУЧЕНИЕ МАТЕРИАЛОВ СПРАВОЧНО-ИНФОРМАЦИОННОГО ЦЕНТРА

-АНАЛИЗ СОДЕРЖИМОГО КАРТОТЕКИ

-ЗАКАЗ ПОСЛУЖНЫХ СПИСКОВ

ИТОГ: ПОЛУЧЕНИЕ ПОЛНОЙ ИНФОРМАЦИИ О СОЦИАЛЬНОМ ПРОИСХОЖДЕНИИ, ДАТЕ РОЖДЕНИЯ, МЕСТЕ РОЖДЕНИЯ (ГУБЕРНИЯ), МЕСТЕ ОБУЧЕНИЯ, ПРОХОЖДЕНИИ СЛУЖБЫ, СЕМЕЙНОМ ПОЛОЖЕНИИ

ПОИСК НИЖНИХ ЧИНОВ:

- ВЫЯСНИТЬ ИНФОРМАЦИЮ О НОМЕРЕ ВОИНСКОЙ ЧАСТИ

- ИЗУЧИТЬ ОПИСЬ ФОНДА ВОИНСКОЙ ЧАСТИ

- ВОЗМОЖНАЯ ИНФОРМАЦИЯ МОЖЕТ СОДЕРЖАТЬСЯ В ПРИКАЗАХ ПО СТРОЕВОЙ ЧАСТИ, АЛФАВИТАХ ИЛИ ПОСЛУЖНЫХ СПИСКАХ НИЖНИХ ЧИНОВ.

- ЗАКАЗ ДЕЛ

ИТОГ: ВОЗМОЖНО ПОЛУЧИТЬ ИНФОРМАЦИЮ О ВОЗРАСТЕ, МЕСТЕ РОЖДЕНИЯ (ГУБЕРНИЯ ИЛИ НАСЕЛЕННЫЙ ПУНКТ), ГРАМОТНОСТИ, СЕМЕЙНОМ ПОЛОЖЕНИИ, ДАТЕ ПРИЗЫВА И Т.П.

РГВА

Российский Государственный Военный Архив РФ



**ФЕДЕРАЛЬНЫЙ АРХИВ. СОДЕРЖИТ ВОЕННО-ИСТОРИЧЕСКИЕ ДОКУМЕНТЫ
СОВЕТСКОГО ПЕРИОДА 1918-1940 ГОДОВ (КРАСНАЯ АРМИЯ) И 1917-2001
(ВОЙСКА НКВД-МВД СССР)**

**ПОИСК СВЕДЕНИЙ БИОГРАФИЧЕСКОГО
ХАРАКТЕРА В РГВА (ПЕРИОД 1918 - 1940 ГГ):
КОМАНДНЫЙ СОСТАВ**

**ПОИСК ПРОВОДИТСЯ СОТРУДНИКАМИ АРХИВА
ПО ЗАЯВЛЕНИЮ:**

**- ПОИСК УЧЕТНО-ПОСЛУЖНЫХ КАРТОЧЕК
ОФИЦЕРОВ**

- ПОИСК ЛИЧНЫХ ДЕЛ ОФИЦЕРОВ

САМОСТОЯТЕЛЬНЫЙ ПОИСК:

**- РАБОТА С ОПИСЯМИ ФОНДОВ ВОИНСКИХ
ЧАСТЕЙ И ВОЕННЫХ УЧЕБНЫХ УЧРЕЖДЕНИЯ
(АНАЛОГИЧНО ПОИСКУ В РГВИА)**

В Российский государственный военный архив
Москва, Адмирала Макарова 29

АНКЕТА – ЗАЯВЛЕНИЕ

ФИО заявителя:

Долгушева Ольга Анатольевна

Тема исследования и хронологические рамки:

Биография Калинина Николая Александровича 1917-1940 гг.

Почтовый адрес:

121099, г. Москва, ул. Смоленская д. 8 кв. 157

Адрес эл. почты:

olga.dol@mail.ru

Для какой цели нужна данная справка:

для семейного архива

Точная формулировка интересующего вопроса:

Прошу проверить наличие УПК и личного дела

Калинин Николай Александрович 1901 г.р.

место рождения г. Москва

« 11 » апреля 2020 г.

Подпись



ОБРАЗЕЦ ЗАПОЛНЕНИЯ АНКЕТЫ

ИНФОРМАЦИЯ БИОГРАФИЧЕСКОГО ХАРАКТЕРА В УПК:

- ГОД И МЕСТО РОЖДЕНИЯ
- СОЦИАЛЬНОЕ ПРОИСХОЖДЕНИЕ
- НАЦИОНАЛЬНОСТЬ
- ОБРАЗОВАНИЕ
- ПРОХОЖДЕНИЕ СЛУЖБЫ ДО 1 МИРОВОЙ
ВОЙНЫ
- ВО ВРЕМЯ 1 МИРОВОЙ ВОЙНЫ
- ПОСЛЕ РЕВОЛЮЦИИ
- ПАРТИЙНОСТЬ
- СЕМЕЙНОЕ ПОЛОЖЕНИЕ И ДР.

УЧЕТНЫЕ -ПОСЛУЖНЫЕ КАРТОЧКИ КОМАНДИРОВ РККА

Штаб РККА

(наименование округа, фронта, армии)

УЧЕТНАЯ КАРТОЧКА.

Мурашов
(Фамилия)
Владимир Павлович
(имя и отчество)
К-10
(род войск)
16 -р., прик. РВСР 192 г. № *110*
(разряд должн. со ссылкой на приказ, где объявлен штат части).

1	Полное наименование части.	<i>Штаб РККА</i>
2	Штатная должность и с какого времени.	<i>Штаб РККА</i>
3	Год рождения.	<i>24/11-18682.</i>
4	Национальность.	<i>Русский</i>
5	Родной язык.	<i>Русский</i>
6	Какими другими языками владеет.	<i>Французским</i>
7	Социальное положение в прошлом (б, сословие).	<i>Мирный дворянин</i>
8	Основная профессия до поступления в Кр. Армию.	<i>Капельник Александровск. Воен. училища</i>
9	Партийность.	<i>Беспартийный</i>
10	ОБРАЗОВАНИЕ: ВОЕННОЕ:	ОБЩЕЕ: { низшее среднее высшее Без военного образования. Дившкола. Комкурсы. Нормшколы. Школы или курсы Всевобуча. Высшие Школы и Курсы Усовершенствов. (Высшие В-Акад. курсы, Выстрел, Кавшкола, Артишкола, Шк. связи, маскировки, химич., Авто-Бронев., Обедин имени Главк Каменева, педагог, физич. образования) <i>Высшая военная школа в 1882</i>
		ТЕХНИЧЕСКОЕ: <i>17</i>
	В РККА:	<i>Тавловская Военно-учебная школа в 1884 году</i>

88

Образование:	Высшее образование:	Академии: Военная, Артил., Инж.-Электротехн., Хоз., Воздухфлота, Медицинская, Морская.
11	Последний чин или звание в старой армии.	<i>Академия Генштаба в 1902. с званием лейтенанта курсов в 1904 году</i>
12	С какого времени состоит на службе в Р.-К. К. А.	<i>Венеран. майор Центрального штаба с декабря 1917г.</i>
13	С какого времени состоит на ком. или адм. должностях.	<i>с декабря 1917г.</i>
14	Служил ли в белой армии.	<i>нет</i>
15	Участие в войнах: (а) в 1914-1917 г.г. (б) в гражданской	<i>а) Запад. фронт 1915-1917, б) нет</i>
16	Был ли ранен или контужен: (а) в 1914-17 г.г. (б) в гражданской	<i>а) в 1916г. контужен б) нет</i>
17	Окончательный вывод последней аттестации: а) Соотв. занимаемой должности. б) Заслуживает продвижения. в) Подлежит перемещению. г) Подлежит увольнению от службы. д) Подлежит направлению для получения образования. е) Подлежит назначению на младшую должность.	
18	Семейное положение (холост, вдов, разведен, женат, число детей и прочих членов семьи, состоящих на иждивении).	<i>женат, сын и на иждивении сына</i>
19	Отметка о переменах по службе.	
20	Для особых отметок.	

В. П. Мурашов
Подпись воен. штабной должности (наименование части, наименование должности)

ФОНД 40895

"КОЛЛЕКЦИЯ ПОСЛУЖНЫХ СПИСКОВ НА КОМАНДНО-НАЧАЛЬСТВУЮЩИЙ И ПОЛИТИЧЕСКИЙ СОСТАВ РККА"

УЧЕТНЫЕ - ПОСЛУЖНЫЕ КАРТОЧКИ КОМАНДИРОВ РККА

1. Кашкин Николай Александрович Служебная книжка № **105802**

2. Родился 26 июля 1901 года. 3. В 1903 г. (в семье и в детстве)

4. Национальность Украинская. 5. Родной язык Украинский. 6. Какими другими языками владеет _____

7. Социальное происхождение из рабочих. 8. Профессия до поступления в РККА Фабричник

9. Основная профессия родителей: Женат. 10. Семейное положение Жена, 2 сына.

11. Партийность: Беспартийный, Член ВЛКСМ с _____ г. Кандидат в члены ВКП (б) с _____ г. Член ВКП (б) с 1917 г. по 1924 г.; выбыл вследствие _____

В каких других партиях состоял и когда не принадлежал

Род деятельности, местность и дата _____

12. Периоды пребывания в учебных заведениях:

Наименование учебного заведения	Дата
<u>6 классов Александровского коммунгосшколы в с. Сосновка</u>	<u>1919</u>
<u>4-я украинская школа в селе Сосновка</u>	<u>1919</u>

13. Деятельность вне военного времени:

Полное наименование учреждения и должности	Дата
<u>Зав. а/м. Учета Отраслей Наркоминдела с июля 21</u>	<u>к. 21</u>
<u>Зам. зав. НКРС с/м. ст. инсп. Ротации с 1 мая 22</u>	<u>к. 22</u>
<u>Инспектор по делам и связям Нар. Ком. с 1 мая 22</u>	<u>к. 22</u>
<u>Сотрудник Отдела Народ. Счетоводств ЧИИ с 1 мая 22</u>	<u>к. 22</u>
<u>Инст. шифротелеграф. связи К.В. т. 9 с 1 мая 23</u>	<u>к. 23</u>
<u>Ст. инст. Отдела Телеграфной Связи с 1 мая 23</u>	<u>к. 23</u>
<u>Инст. т. в НКР СССР с 1 мая 23</u>	<u>к. 23</u>
<u>Волост. Финан. Отдел Ленинск. вол. Монах с 1 мая 23</u>	<u>к. 23</u>
<u>Уезд.</u>	<u>к. 23</u>

14. Военно-служебный стаж.

Вступил на службу 1919 года. Произведен в офицеры _____ года.

Последний чин, должность и часть не служил

Служба в белых и иностранных армиях не служил

Время пребывания на должности	Наименование части	Наименование должности	Дата вступления в службу	Дата	М. в. вступления
	Вступил на службу в РККА <u>905-го полка</u>	<u>27-й класс</u>	<u>1919</u> года.		
<u>1 м. 1919</u>	<u>1-я Армия Советов. Калуга</u>	<u>Курсант</u>		<u>27.10.19</u>	<u>1919</u>
	<u>Инженерная школа РККА</u>				
	<u>Зар. бат. НКР и НКР СССР / 30-й полк</u>	<u>Сотрудник НКР по связи с 1-й Армией НКР СССР</u>		<u>18.11.21</u>	<u>1921</u>
	<u>Зар. ЗРК от Ярославля Север. фр.</u>	<u>Кур. бат. 9-й Ярослав. мур. бат.</u>		<u>15.12.21</u>	<u>1921</u>

ФОНД 40895

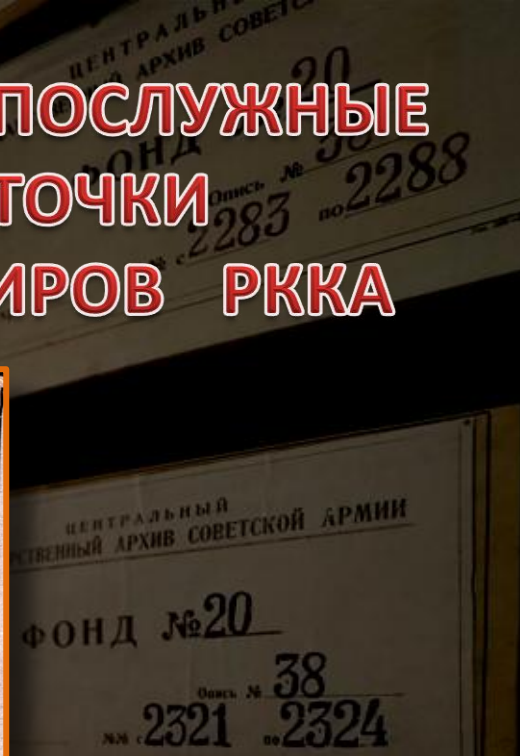



Масловский

Масловский

Отчество Александрович

Военно-воздушный состав

Техник-интендант 1 ранга

ВУС № 1

Пр. НКО 1938 г. № 2310/4

РВК 1. Урск Край

с 1919 г., чл. бил. № ... в РККА с 1919 г. по 1928 г.

Род. в г. Урск

Соц. полож. служащий

Вн. образ. не имеет

Гражд. обр. и спец. курсант. Коммерческое училище Урск 1919

КАРТОТЕКА ОФИЦЕРОВ ЗАПАСА

Главнейшие должности в РККА

Должность	Число лет и м-цев	Число лет и м-цев
курсант 1-й Астры		
вахтёр. кухня	3	
каменщик 3-го		
кавалерист	1	
зав. верев. складом	4	
Уволен из РККА 19... г. пр. № ...		

Прош. переп. не передел. Посл. подг. прох. в 19... г. ... дней

Награды ...

В стар. армии ... лет, посл. чин ...

Особые отметки ...

Начальник 2-го отделения
Октябрьского Райвоенкомата
Ст. лейтенант

1937

ФОНД 40898 "КОЛЛЕКЦИЯ ДОКУМЕНТОВ НА ОФИЦЕРОВ ЗАПАСА РККА"

Наименование
госархива

Угак

Наимен. и № фонда

РВСР.4

Опись №

1

Арх. №

77

Л. л.

391

Составитель

Кузб. м. м. м.

Фамилия

Мурашов

АЛФ

Имя и отчество

Владимир Заболов

Год рожд.

Место рожд.

Место службы и род занят.

Зам. председателя

Малого областного Совета

Полит. прошлое

Соц. происхождение

Дата документа

20 июля 1921 года

Род документа

Указ РВСР № 219

Дополнительные сведения см. на обороте.

КАРТОТЕКА ПРИКАЗОВ РВС-НКО СССР ПО
ЛИЧНОМУ СОСТАВУ АРМИИ

Форма № 2 к 3 Л
3

Краткая записка о службе.

Командир взвода в тыловом батальоне

Имя: Михаил Степанович Степанович
(Фамилия, имя и отчество)

I. Родился в 1907 году 1 августа
(Место и время)

II. Какой местности уроженец (город или губерния, уезд, волость и т. д.)

Ленинградский губернский
и уезд
г. Ленинград

III. 1) Какой национальности, 2) какой язык считает родным и 3) какими другими языками владеет.

1) Великорусская
2) Русская
3) Не владеет

IV. Социальное происхождение:
1) профессия до поступления на военную службу.

г. Ленинградский
г. Ленинградский лесозавод

2) профессия родителей:
а) до Октябрьской революции,
б) в настоящее время.

а) Служебный
б) Нет.

V. Образование:

1) Общее, специальное и партийное: сколько классов (курсов), какого учебного заведения, когда и где кончил.

Среднее специальное в Ленинградском техникуме
дальнейшего образования
лесной специальности
в 1928 году.

248-746

2) Военное: а) какое военное или военно-политическое учебное заведение (училище, курсы или школу), где и когда окончил.

3. Военное училище
курсант в 1920 году окончил
курс в Ленинградском
курсе им. В. И. Ленина
в 1920 году

3) Высшее военное: б) какую академию или равное ей высшее военно-учебное заведение (сколько курсов), Высш. Воен.-Ак. курсы или какую высш. военную школу (ст.) и когда окончил.

Нет.

VI. Партийное положение:

1) С какого времени состоит членом или кандидатом РКП.

Член РКП(б)
с 18 августа 1921 г.

2) Какой организации и № партийного билета или кандидатской карточки.

3. Ленинградский им. В. И. Ленина
партийный № 211756

3) Принадлежал ли к другим партиям, к каким именно и с какого времени и по какому.

Нет.

4) Какую партийную и политическую работу вел с Февральской революцией.

Нет

5) Какую партийную и политическую работу вел с Февральской и до Октябрьской революции.

Нет

6) Подвергался ли наказаниям за политическую работу, когда и кем именно.

Нет

7) Какое принимал участие в Октябрьском перевороте и где.

Нет.

8) Подвергался ли партийным взысканиям, когда, кем и за что.

9) Холост или женат, имя, отчество, фамилия и возраст жены; имена и время рождения детей; имя, отчество, фамилия и возраст лиц, находящихся на иждивении.

10) Состояние здоровья и к какому роду службы пригоден.

11) Награды и поощрения в Красной армии объявленные в приказе по части (учреждению) и выше.

12) Взыскания по суду и дисциплинарные объявленные в приказе по части и выше.

13) Краткие сведения о прохождении службы в Красной армии.

ЛИЧНЫЕ ДЕЛА ОФИЦЕРОВ

ВЫВОДЫ:

ПОИСК КОМАНДИРОВ РККА

-ЗАПОЛНИТЬ ЗАЯВЛЕНИЕ НА ПОИСК ПО КАРТОТЕКАМ РГВА И ПОИСК ЛИЧНЫХ ДЕЛ

-ПОЛУЧИТЬ ИНФОРМАЦИОННОЕ ПИСЬМО ИЗ РГВА. ПРИ НЕОБХОДИМОСТИ ЗАКАЗАТЬ ДЕЛА В ЧИТАЛЬНЫЙ ЗАЛ

-АНАЛИЗ СОДЕРЖИМОГО КАРТОЧЕК И ЛИЧНЫХ ДЕЛ

ИТОГ: ПОЛУЧЕНИЕ ПОЛНОЙ БИОГРАФИЧЕСКОЙ ИНФОРМАЦИИ О ЧЕЛОВЕКЕ

ПОИСК РЯДОВОГО СОСТАВА:

- ВЫЯСНИТЬ ИНФОРМАЦИЮ О НОМЕРЕ ВОИНСКОЙ ЧАСТИ ИЛИ НАЗВАНИИ УЧЕБНОГО ЗАВЕДЕНИЯ

- ИЗУЧИТЬ ОПИСЬ ФОНДА

- ВОЗМОЖНАЯ ИНФОРМАЦИЯ МОЖЕТ СОДЕРЖАТЬСЯ В ПРИКАЗАХ ПО СТРОЕВОЙ ЧАСТИ, ПОСЛУЖНЫХ СПИСКАХ И Т.П.

- ЗАКАЗ ДЕЛ В ЧИТАЛЬНЫЙ ЗАЛ

ИТОГ: ВОЗМОЖНО ПОЛУЧИТЬ ИНФОРМАЦИЮ О ВОЗРАСТЕ, МЕСТЕ РОЖДЕНИЯ, ПРОИСХОЖДЕНИИ, ОБРАЗОВАНИИ, СЕМЕЙНОМ ПОЛОЖЕНИИ, ДАТЕ ПРИЗЫВА И Т.П.

ГА РФ

ГОСУДАРСТВЕННЫЙ АРХИВ РОССИЙСКОЙ ФЕДЕРАЦИИ



**ДОКУМЕНТЫ ВЫСШИХ ОРГАНОВ ЗАКОНОДАТЕЛЬНОЙ,
ИСПОЛНИТЕЛЬНОЙ И СУДЕБНОЙ ВЛАСТИ РОССИЙСКОЙ ФЕДЕРАЦИИ.**

ИНФОРМАЦИЯ О БЕЛОГВАРДЕЙСКОМ ДВИЖЕНИИ И О ЭМИГРАНТАХ СОДЕРЖИТСЯ В КАРТОТЕКАХ ГА РФ.

**1. АНАЛИЗ КАРТОЧЕК ИЗ КАРТОТЕКИ РЗИА. СОДЕРЖАТ
МИНИМАЛЬНУЮ ИНФОРМАЦИЮ, ПОЗВОЛЯЮЩУЮ
ПРИБЛИЗИТЕЛЬНО ИДЕНТИФИЦИРОВАТЬ ПЕРСОНЫ.
ПО ШИФРАМ ВОЗМОЖНО ЗАКАЗАТЬ ДЕЛА В АРХИВЕ.
НЕОБХОДИМО ОБРАТИТЬ ВНИМАНИЕ НА РОД
ДОКУМЕНТА: МАКСИМУМ ИНФОРМАЦИИ МОЖЕТ
БЫТЬ В КАРТОТЕКАХ**

**2. КАРТОТЕКА БЕЛОГВАРДЕЙСКОГО ДВИЖЕНИЯ НЕ
ВСЕГДА СОДЕРЖИТ ДОСТАТОЧНО ИНФОРМАЦИИ ДЛЯ
ИДЕНТИФИКАЦИИ (НЕ ВСЕГДА ЕСТЬ ОТЧЕСТВО, НЕТ
ГОДА И МЕСТА РОЖДЕНИЯ).
МАТЕРИАЛЫ ЧАСТИЧНО ПЕРЕДАНЫ В РГВА, ЧАСТИЧНО
НАХОДЯТСЯ В ГА РФ.**

КАРТОТЕКА РЗИА Русский Заграничный Исторический Архив (Прага)

Наименование госархива <i>РЗИА</i>	Фамилия <i>Бойно-Родзевич</i> АЛФ.
Имя и отчество <i>Мидия Павловна</i>	
Наимен. и № фонда <i>6792</i>	Год рожд. <i>25.1.</i> Место рожд.
Опись № <i>Картожка</i>	Место службы и род занят. <i>Белозимир</i>
Арх. № <i>5</i>	Имя <i>Мена</i> Генерал-майора
Л. Л. <i>3293,</i>	Дата документа <i>1922г.</i>
Составитель <i>Дилеевич</i>	Род документа <i>с Картожка</i>
	Дополнител. сведения см. на обор.

Зак. 100.

Наименование госархива <i>РЗИА</i>	Фамилия <i>Бойно-Родзевич</i> АЛФ.
Имя и отчество <i>Зоя</i>	
Наимен. и № фонда <i>5982</i>	Год рожд. Место рожд.
Опись № <i>1</i>	Место службы и род занят. <i>всестранница</i>
Арх. № <i>179</i>	<i>Белозимирской</i>
Л. Л. <i>5</i>	<i>Харьковского</i>
Составитель <i>Войн</i>	<i>Института в Сербии</i>
	<i>(г. Турекский Берег)</i>
	Соц. происхождение
	Дата документа <i>16 июля 1920г.</i>
	Род документа <i>список</i>
	Дополнител. сведения см. на обор.

Зак. 100.

Наименование госархива <i>РЗИА</i>	Фамилия <i>[Родзевич]</i> АЛФ.
Имя и отчество	
Наимен. и № фонда <i>5783</i>	Год рожд. Место рожд.
Опись № <i>1</i>	Место службы и род занят. <i>Белозимирский</i>
Арх. № <i>424</i>	Полит. прошлое
Л. Л. <i>10405</i>	Соц. происхождение
Составитель <i>Пчирьки</i>	Дата документа <i>20 августа 1930г.</i>
	Род документа <i>письма</i>
	Дополнител. сведения см. на обор.

Зак. 255

ФОНД <u>Колгак</u>	<u>Талкин</u> фамилия	год рождения
	<u>Михаил</u> имя	
	отчество	фронт, армия
ОПИСЬ №	Чин	
АРХ. № <u>1330к</u>	Должность	
Л. <u>44</u>	<u>Управление пароходств - пристань</u> наименование части (учреждения)	
<u>Ц. А. К. А.</u>	<u>Витимская</u> наименование части (учреждения)	
Ф. №	Дата документа <u>9 сентября 1919 г.</u>	
	Подпись составителя <u>Фоманченко.</u>	

Наименование госархива	Фамилия <u>Талкин</u> АЛФ.
<u>УЗАОР</u> Наимен. и № фонда	Имя и отчество <u>Михаил</u>
<u>Приказы</u>	Год рожд. _____ Место рожд. _____
Опись № <u>1</u>	Место службы и род занят. <u>портвейн-комиссар</u>
Арх. № <u>1949</u>	<u>Катеринбургской учебно-</u>
Л. Л. <u>57</u>	<u>Морской флотской школы</u>
	Соц. происхождение <u>малоземского? Дале</u>
	Дата документа <u>11 сентября 1919</u>
	Род документа <u>приказ</u>
<u>Заведующий</u> Составитель	Дополнительн. сведения см. на обор. зак 38

КАРТОТЕКА БЕЛОГО ДВИЖЕНИЯ

Наименование госархива <u>УЗАОР</u>	Фамилия <u>Талкин</u> АЛФ.
Наимен. и № фонда <u>Восточный фронт</u>	Имя и отчество <u>Михаил</u>
Опись № <u>1</u>	Год рожд. _____ Место рожд. _____
Арх. № <u>368</u>	Место службы и род занят. <u>49 сб. кад. тил</u>
Л. Л. <u>24/00</u>	Полит. прошлое _____
	Соц. происхождение _____
	Дата документа <u>1919</u>
	Род документа <u>Список</u>
Составитель <u>Шалин</u>	Дополнительн. сведения см. на обор. зак. 78.

Наименование госархива <u>УЗАОР</u>	Фамилия <u>Талкин</u> АЛФ.
<u>Приказы</u> Наимен. и № фонда	Имя и отчество <u>Михаил</u>
Опись № _____	Год рожд. _____ Место рожд. _____
Арх. № <u>1967</u>	Место службы и род занят. <u>морские корабли</u>
Л. Л. <u>53</u>	<u>Видеорегионы "Рязань"</u>
	<u>Боевой флотии Морского восточного флота.</u>
	Полит. прошлое <u>г. Омск.</u>
	Соц. происхождение <u>Награжден медалью</u>
	Дата документа <u>26 авг. 1919 г.</u>
	Род документа <u>приказ 420</u>
<u>Шалин</u> Составитель	Дополнительн. сведения см. на обор. зак. 18

МАТЕРИАЛЫ БИОГРАФИЧЕСКОГО ХАРАКТЕРА

В ГА РФ

1. ПОИСК ЛИЧНЫХ ДЕЛ ПРОВОДИТСЯ ПО ЭЛЕКТРОННЫМ ОПИСЯМ НА САЙТЕ АРХИВА WWW.STATEARCHIVE.RU ДЛЯ ОЗНАКОМЛЕНИЯ С ЛИЧНЫМИ ДЕЛАМИ НУЖНО ПРЕДОСТАВИТЬ ДОКАЗАТЕЛЬСТВА РОДСТВА, ЕСЛИ С МОМЕНТА ЗАКРЫТИЯ ДЕЛА ПРОШЛО МЕНЕЕ 75 ЛЕТ. МАТЕРИАЛЫ ПО ИСТОРИИ РСФСР ХРАНЯТСЯ В ФИЛИАЛЕ ГА РФ НА БЕРЕЖКОВСКОЙ НАБЕРЕЖНОЙ

2. ДЕЛА РАСКУЛАЧЕННЫХ И РЕПРЕССИРОВАННЫХ ТАКЖЕ ЕСТЬ В ЭЛЕКТРОННОЙ БАЗЕ АРХИВА. ДЛЯ ОЗНАКОМЛЕНИЯ С НИМИ НЕОБХОДИМО НАПИСАТЬ ЗАЯВЛЕНИЕ И ПОЛУЧИТЬ РАЗРЕШЕНИЕ. ДОКАЗАТЕЛЬСТВА РОДСТВА НЕОБХОДИМО ПРЕДСТАВЛЯТЬ, ЕСЛИ ПРОШЛО МЕНЕЕ 75 ЛЕТ.

Центральный Архив
НЧ Местпрома РСФСР

Опись
№ 49

1181
9
44
ОПИСИ
ДЕЛА

РСФСР
НАРОДНЫЙ КОМПАСРИАТ
МЕСТРОЙ ПРОМЫШЛЕННОСТИ
ОТДЕЛ КАДРОВ

1181
9
44
ОПИСИ
ДЕЛА

ДЕЛО

№ 1238
Гришан

Карягейну

Государственный архив
Российской Федерации
ФОНДА А 44
ОПИСИ 6
ДЕЛА 1238

Начато 21 ноября 1935 г.
Окончено 21 ноября 1935 г.
На 3 листах.

ЦЕНТР. АРХИВ
НАРКОММЕСТПРОМ РСФСР
год 1935
Управа
Трест
Отдел кадров
Опись № 49 Дело № 1238

Тяж. Малоголосского Промышл. узла, сз. 1-1 стр. 1000

Кульвардрардорав. авт. доку
Продетарий всех стран, соединяйтесь!

Личный листок по учету кадров

Имя Карягейну
1901 году в Васильев мес. 2) Место рождения Файлаузен (Рур)
Германия 3. Пол Мужской. Национальн. немцы
происхождение: а) быв. сословие (звание) Выходца
основ занятие родителей Выходца
ная профессия (занятие для членов ВКП(б) к моменту вступления в партию, а для беспартий-
к моменту начала работы в советских учрежд.)
от работал по этой профессии 10 лет - 8. Год ухода с производства или оставления
мес. (месяц) 1935 Соц. положение Выходца 10. Партийность чл.
ток № 6/6 или канд. карт. 12. Состоит ли в ВЛКСМ
ого времени 13. Состоит ли в др. партиях (каких, когда, как долго и где)

ли ли ранее в ВКП(б) о какого по какое время
ачины выбытия
ли какого Профсоюз состоит Выходца проф. с какого времени 1934
зование Выходца

учебного заведения (вуза, школы и пр.) и его местонахождение	Название факуль-тета, отделения, цикла или уклона	Специ-альность	Дата (м-я, год)		Продолжи-тельность обучения (лет, м-я)	Если не окончил з-с какого курса ушел	Какую узкую специаль-ность получил в резуль-тате окончания учеб-ного заведения
			Вступил	Оконча-ние			
1	2	3	4	5	6	7	8
Высшее Техническое училище Шарлемонбург.	Химический	да	1919	1924	Без з-с	-	Имеется Техническое
Высшее Техническое училище Шарлемонбург.	Химический	да	1924	1926	2 з.	-	Имеется Кемистический

ет ли научные труды и изобретения и по каким вопросам
(в приложении дать перечень с указанием, где опубликован)
ли за границей (где, когда, как долго и цель поездки) Присоединен с 6.6.35
1929 по приглашению Н. П. е. Н. 6.6.35

ЛИЧНЫЕ ДЕЛА

Отдел

к делу №

уч.-регр. №

Протокол допроса

30 г. мес. дня, я

Отдела ОГПУ допрашивал в качестве

обвиняемого (ой) свидетеля (ицы) гражданина (ку) Зверев (фамилия, имя, отчество) и на первоначально предложенные вопросы он (а)

показал (а)

- 1. Фамилия Зверев
2. Имя, отчество Петр Васильевич
3. Возраст (год рождения) 1873 г.
4. Происхождение (откуда родом, кто родители, национальность, гражданство или подданство) Великий уезд г. Ступинский, сын мельника, русский, з. и сев.
5. Местожительство (постоянное и последнее) г. Федуринское Рязанской губ.
6. Род занятий (последнее место службы и должность) мельник.
7. Семейное положение (близкие родственники, их имена, фамилии, адреса, род занятий до революции и последнее время) жена Анастасия Петровна, 3 детей: Мария, Александр, Екатерина.
8. Имущественное положение (до и после революции допрашиваемого и его родственников) до революции: артезианский колодезь, корова, лошади.
9. Образовательный ценз (первоначальное образование, средняя школа, высшая, специальная, где, когда и т. д.) сельская школа.

АНКЕТА №

для арестованных и задержанных с з

- 1. Фамилия Зверев
2. Имя и отчество Петр Васильевич
3. Граждан. какого государства СССР
4. Национальность Великорос
5. Место приписки (откуда происходит) Москвитин
6. Возраст (год рождения) 66 лет, родился в
7. Отношение к воинской повинности: не служил
8. Образование: а) грамотен-ли, б) какую школу окончил, если не окончил, то ск. курс. прош.
9. Партийная принадлежность: безпартийный
10. Профессия: мельник
11. Род занятий и место службы в момент ареста: безработный
12. Соц. происхождение: крестьянский
13. Бывшее сословие: не было
14. Бывш. имуществен. положение: война не имела
15. Место жительства перед арестом: усадьба при м

Примечания заключенного:

Ответы на вопросы анкеты надо писать чернилами (в к

АНКЕТА

- 1. Фамилия Зверев
2. Имя и отчество Петр Васильевич
3. Возраст (год рождения) 66 лет
4. Место рождения и соц. происхождение Московская губерния, Клинский уезд, в семье мельника
5. Лишен ли избирательных прав нет
6. Судимость Судим за кражу из магазина в 1920 году
7. Количество членов семьи и их возраст 5 человек, 1 из них Александр Александрович, 4 детей: 2 сына Александр и Иван, 2 дочери Мария и Екатерина
8. Количество наемной рабочей силы как в летнее, так и в зимнее время одна помощница работавшая круглый год
9. Другие эксплуататорские виды дохода (ростовщичество, скупка и проч.) до 1920 года торговал на ярмарке в Клинском уезде
10. Количество скота и инвентаря одна лошадь, 8 свиней, 2 коровы, 3 курицы, 1 петух, 1 бычок, 40 штук мебели, 1 сараи
11. Количество земли - 3 земли не имеют
12. Имеет ли тенденцию к свертыванию своего хозяйства и в чем она выражается Мельница, которая была, разрушена в результате действий Рязанского Земельного отдела
13. Сумма обложения финансовыми органами по всем видам налогов за последние 3 года в 1927 - 70 руб., в 1928 - 70 руб. и в 1929 - 700 руб.
14. Какие имеет строения (дом, сарай и проч.) не имеет т. н. постройки
15. Тип хозяйства до революции мелкое
16. Подробная политхарактеристика Антисоветский настроен, враждебно относится к советской власти, не имеет никаких связей с партией.

17. Прочие замечания Судим за кражу из магазина в 1920 году, что было измышлено в преступлении своем. Замечание: Мельницу у себя имел, которую в 1920 году разрушил.

ДЕЛА РАСКУЛАЧЕННЫХ

РГАЭ

РОССИЙСКИЙ ГОСУДАРСТВЕННЫЙ АРХИВ ЭКОНОМИКИ

**ХРАНИЛИЩЕ В
ВОРОНОВО**



ДОКУМЕНТАЦИЯ ЭКОНОМИЧЕСКОГО ПРОФИЛЯ 1898 - 2018 ГОДЫ

ИНФОРМАЦИЯ БИОГРАФИЧЕСКОГО ХАРАКТЕРА В РГАЭ

1. ЛИЧНЫЕ ДЕЛА В ОСНОВНОМ НАХОДЯТСЯ В ХРАНИЛИЩЕ В ВОРОНОВО.
2. ПОИСК ОСУЩЕСТВЛЯЕТСЯ ПО ЭЛЕКТРОННЫМ ОПИСЯМ НА САЙТЕ WWW.RGAE.RU. ЗАКАЗ ДЕЛ ОЧНО, В ЧИТАЛЬНОМ ЗАЛЕ АРХИВА НА БОЛЬШОЙ ПИРОГОВСКОЙ.
3. ДЛЯ ОЗНАКОМЛЕНИЯ С ЛИЧНЫМИ ДЕЛАМИ, С МОМЕНТА ЗАКРЫТИЯ КОТОРЫХ ПРОШЛО МЕНЕЕ 75 ЛЕТ, НЕОБХОДИМО ПРЕДОСТАВИТЬ ДОКАЗАТЕЛЬСТВА РОДСТВА.
4. СОДЕРЖАНИЕ ЛИЧНЫХ ДЕЛ ДО 1930-Х ГОДОВ РАЗНООБРАЗНО, МОГУТ БЫТЬ: ФОТОГРАФИИ, АНКЕТЫ РАЗНЫХ ОБРАЗЦОВ, АВТОБИОГРАФИИ. БОЛЕЕ ПОЗДНИЕ ДЕЛА УНИФИЦИРОВАНЫ, СОДЕРЖАТ ЛИСТОК ПО УЧЕТУ КАДРОВ И АВТОБИОГРАФИЮ. ВОЗМОЖНЫ И ДРУГИЕ МАТЕРИАЛЫ.

The screenshot shows the search interface of the Russian State Archive (RGAZ). The browser address bar shows the URL: http://opis.rgae.ru/scripts/uis/rgae_find.php?base=mysql&gae&dist=5&idObj=. The page title is "Российский государственный архив экономики" (Russian State Archive of Economics) and "Информационно-поисковая система" (Informational search system). The word "Фонды" (Funds) is prominently displayed. Below the header, there are instructions in Russian: "Если в списке найденного отсутствует необходимый Вам результат - уточните запрос" (If the necessary result is not found in the list - clarify the request) and "Для просмотра результатов поиска, воспользуйтесь полосой прокрутки в правой части экрана." (To view the search results, use the scrollbar on the right side of the screen). There are also instructions for a quick search: "Для быстрого поиска (в верхней части формы), необходимо ввести № фонда, описи, дела." (For a quick search (in the upper part of the form), it is necessary to enter the fund number, description number, case number). The search form includes fields for "Номер фонда:" (Fund number), "Номер описи:" (Description number), and "Номер дела:" (Case number). There are buttons for "ИСКАТЬ" (SEARCH) and "ОЧИСТИТЬ" (CLEAR). The "Искать текст:" (Search text) field contains "Калинин" (Kalinin), which is circled in red. Below this, there are checkboxes for "среди:" (among): "рубрик" (rubric), "фондов" (funds), "описей" (descriptions), and "дел" (cases). There are also checkboxes for "по:" (by): "названию" (name), "переименованию" (renaming), "аннотации" (annotation), "заголовку" (title), "аннотации" (annotation), "примечаниям" (notes), and "по рубрикам описей" (by rubrics of descriptions). There are also fields for "Даты фонда с:" (Fund dates from) and "по:" (to), "Наличие документов в фонде в диапазоне лет с:" (Presence of documents in the fund in the range of years from) and "по:" (to), "Наличие в фонде документов по личному составу в диапазоне лет с:" (Presence of documents in the fund by personnel in the range of years from) and "по:" (to), and "Даты дел с (дд.мм.гггг):" (Case dates from (dd.mm.yyyy)) and "по:" (to). There are checkboxes for "строгое соответствие" (strict correspondence) for each of these date ranges. At the bottom, there is a section for "Поиск дела по топографической информации" (Search for a case by topographic information).

ОСОБЕННОСТИ ПОИСКА ПО ЭЛЕКТРОННОЙ БАЗЕ РГАЭ:
ВВОДИТЬ В ПОЛЕ ПОИСКА ТОЛЬКО ФАМИЛИЮ.
ПОСЛЕ ПОЛУЧЕНИЯ РЕЗУЛЬТАТОВ, ПОИСКОМ ПО СТРАНИЦЕ (ЗАВИСИТ ОТ БРАУЗЕРА) ИСКАТЬ ИМЯ И ОТЧЕСТВО В ИМЕНИТЕЛЬНОМ И РОДИТЕЛЬНОМ ПАДЕЖАХ

Отвечать кратко, точно и разборчиво.

2

АНКЕТА № _____

Фамилии, имя и отчество *Калинин Александр Евграфович*
 Год рождения *1874*
 Место прежней службы (должность) *В продовольственном суде Эксперт по сему*
 Время поступления в *Поволжскую* *24 ноября 1918 года*
 Должность (указать отдел) *Старший артиллерийский*
 Изменения 1) _____

Год призыва *1895*
 Служил-ли в войсках до революции *никогда*
 Часть войск _____
 Род оружия _____
 Воинское звание _____
 Общее и военное образование *Уездное училище*
 Сколько времени пробыл на фронте _____
 Сколько времени пробыл в тылу _____
 Был уволен по болезни или по демобилизации _____
 Когда, кем и за каким № выдано удостоверение после революции _____
 Часть войск _____
 Род оружия _____
 Воинское звание _____
 Почему уволен _____
 Когда, кем и за каким № выдано удостоверение _____

Отношение к воинской повинности *Разряд 2-й разряда*
 Изменения 2) _____

3 карты Уездного Судебного состава и № 11111
 Отношение к профессиональной мобилизации указать № удостоверения, каким Профессиональным Союзом выдано _____

Адрес: *Краснопрядная ул. д. №23. кв. 5/б.*
15 _____ " дня 1920 г.

Подпись *А. Калинин*

1) Последующие изменения будут отмечаться Мобилизационным Отделением.

2

В. С. Н. Х.

УДОСТОВЕРЕНИЕ.

Дано сие гр. Александру Евграфовичу КАЛИНИНУ в том, что он состоит на службе "ГЛАВОДЕЖДЕ" в должности Артельщика Якиманского склада.

Удостоверение действительно на один месяц.

УПРАВЛЕНИЕ ДЕЛАМИ
 ПРОЗДЕЖДЫ
 И ГРАЖДАНСКОГО ПЛАТЬЯ
 „ГЛАВОДЕЖДА“
 Управление Делами
 ИКЛЯ 31 дня 1920
 № 6882
 МОСКВА,
 Маросейка, Космодамианский, 6.

ЗАВЕДУЮЩИЙ ОТДЕЛЕНИЕМ
 ЛИЧНОГО СОСТАВА
С. С. С.

ЛИЧНЫЕ ДЕЛА. 1920 г.

К личному делу № _____

Личный листок по учету кадров



Фамилия Абрамович
 Имя Александрович
 Отчество Васильевич

1. Год и месяц рождения Май 1903г.
2. Место рождения (по существующему административному делению) Валынский губ. Ст. Маневки бывш. Юго-Зап. ж.д. (ныне Львов)
3. Пол Мужской
4. Национал. Украинец
5. Основная профессия к моменту вступления в партию (для б/п к моменту начала работы в советск. учрежд.) старший рабочий слесарь пути
6. Ск. лет работал по этой профессии 14 лет
7. Год оставл. произв. или с/х-ва с с/хоз. не был связан
8. Социальн. положение слесарский
 - а) бывш. сословие родит. из крестьян
 - б) основн. их занятие до Октябрьской революции отец работал на ж.д. транспорте, мать - домохозяйка
 - в) после Окт. револ. тоже

10. Партийность ВКП(б)
11. Партстаж с 1932г.
№ п/бил. 0493650 или канд. карт. _____
12. Состоите ли в ВЛКСМ и с какого времени; если состоял, указать с какого и по какое время состоит с 1924 по 1928 год
13. Состоял ли в др. партиях (каких, с какого и по какое время) не состоит
14. Участвовал ли в оппозициях (каких и когда) не участвовал
15. Состоял ли ранее в ВКП(б) нет с ка-кого по какое время _____ и причины ка-выбытия _____
16. С какого года состоите членом профсоюз пр с 1932 года

исполнение всех граф обязательно

9. Соц. происх.

ЛИЧНЫЕ ДЕЛА. 1930-е.



**С ПОМОЩЬЮ МАТЕРИАЛОВ АРХИВОВ МЫ
ЗАПОЛНЯЕМ ПРОБЕЛЫ СЕМЕЙНОЙ
ИСТОРИИ И ИЗУЧАЕМ СВОЙ РОД.**

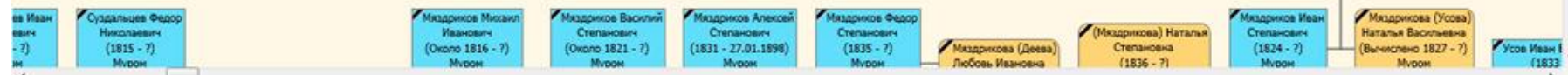
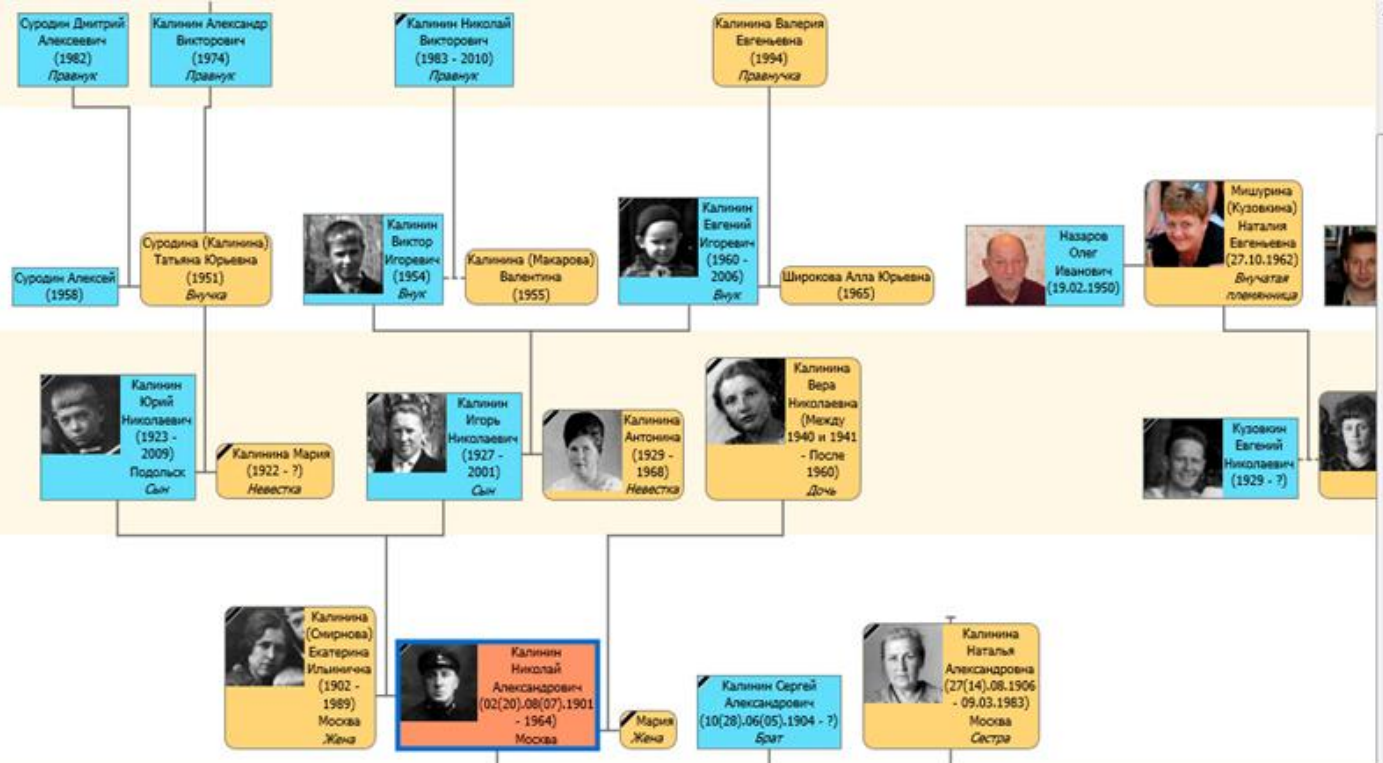

Долгушева Ольга Анатольевна

E-mail: olga.dol@mail.ru

Вотсап: +79854718551

Инстаграм: @olga_genealog

Составление родословных

Поиск предков

Работа в архивах Москвы, Орла,

Владимира